

## WIN-PAK® SE/PE con l'integrazione di Galaxy



### Soluzione software di sicurezza integrata

WIN-PAK® SE/PE con l'integrazione antintrusione Galaxy è l'ultima versione del più completo software di controllo degli accessi di Honeywell. Unendo la forza del controllo degli accessi, del video digitale e dell'antintrusione in un unico sistema di estrema efficienza, WINPAK SE e WIN-PAK PE con l'integrazione di Galaxy migliorano la scalabilità, le prestazioni e il controllo.

WIN-PAK SE/PE con l'integrazione di Galaxy fornisce un'unica interfaccia utente che integra il controllo degli accessi con il video e l'antintrusione per creare una piattaforma più solida e con una maggiore funzionalità. Quelle funzioni che normalmente erano collegate attraverso relè fisici e dispositivi di input sono ora controllate logicamente. Il software consente una gestione completa del sistema di una o più sedi: è possibile spostare, controllare o condividere le risorse tra più sedi semplicemente accedendo al sistema.

L'installazione e la programmazione di WIN-PAK sono semplici grazie alle procedure guidate, che offrono anche funzioni avanzate di gestione dei report, molto richieste dai clienti. Gli utenti possono creare report personalizzati o scegliere tra una serie di report predefiniti. È stata aggiunta la funzionalità e-mail per inviare report ed eventi in un formato chiaro e semplice che consente di fornire tutto il contenuto e i dettagli richiesti dai clienti.

## CARATTERISTICHE

- Integrazione controllo accessi, l'integrazione video digitale e antintrusione utilizzando i DVR Fusion e HRDP Performance Series, Galaxy Dimension, G3 e Classic.
  - Inserire/Disinserire tramite lettura della tessera
  - Registrazione e riproduzione di eventi e allarmi di accessi e intrusioni
  - Controllo di più telecamere, tra cui PTZ
  - Preset programmabili delle telecamere
  - Riproduzione video sincronizzata
  - Popup video degli allarmi e verifica utente
  - Video sincronizzato
- Integrazione professionale del controllo accessi utilizzando centrali di controllo accessi PRO2200, NetAXS, N-1000 e NS2+
- Gestione dei possessori di tessera attraverso più sedi
- Software multilingue disponibile in italiano, inglese, spagnolo, francese, olandese, ceco e russo
- Disponibile come singolo o cinque operatori workstation contemporanei o come Professional Edition (PE) per un numero illimitato di workstation.
- Procedure guidate di avvio rapido per l'impostazione e la configurazione
- Monitoraggio in tempo reale degli allarmi/eventi
  - 99 livelli di priorità
  - Controllo e risposta, inclusi riconoscimento, cancellazione, annotazione, filmati in diretta e registrati
- Sovrapposizione manuale, blocco e sblocco delle porte, shunting/non shunting di zone e punti di ingresso
  - Sovrapposizione manuale delle funzioni di sistema
    - Blocco e sblocco delle porte
    - Inserimento/Disinserimento di partizioni e di zone
    - Esclusione/non esclusione di zone
  - Creazione di report predefiniti o personalizzati utilizzando modelli semplici
  - Pianificazione di e-mail o report stampati
- Interfaccia di controllo TVCC per i commutatori a matrice più Comuni
- Programmazione delle ronde di videosorveglianza
- Potenziamento del controllo ascensori
- Elaborazione antipassback globale
- Schermate guida di contenuto
- Mappe grafiche dinamiche
  - Dispositivi di controllo
  - Connessione piani dinamici
  - Allarmi di riconoscimento/cancellazione
  - Risposta visiva
- Sistemi operativi supportati: Windows® Vista Enterprise, Windows® Vista Business, Windows® XP Professional SP2 e Windows® 2003 Server\*

\*SQL Server™ 2005 o SQL Server™ 2005 edizione Express deve essere caricato sul computer prima dell'installazione di WIN-PAK SE.

\*\* Requisiti minimi per il firmware:

- Galaxy Dimension: 6.02
- Galaxy G3: 5.04 / 5.50
- Modulo Ethernet: 2.08
- Galaxy XL: 4.50
- Modulo Ethernet: 2.01

# WIN-PAK® SE/PE con l'integrazione di Galaxy

Soluzione software di sicurezza integrata

## VANTAGGI

### Integrazione perfetta

WIN-PAK SE/PE con l'integrazione Galaxy riunisce il sistema di controllo accessi WIN-PAK, la centrale antintrusione Galaxy e i DVR Fusion e Performance Series di Honeywell. La possibilità di integrare queste tecnologie rivolgendosi a un unico produttore semplifica il potenziamento dei sistemi esistenti o migliora sostanzialmente il funzionamento di nuovi sistemi di sicurezza. In questo modo si eliminano praticamente i dubbi e i problemi di compatibilità che si hanno quando si utilizzano diversi sistemi acquistati presso vari produttori.



### Maggiore sicurezza

L'integrazione con i DVR Fusion, HRDP Performance Series e Rapid Eye di Honeywell aumenta lo spazio di memorizzazione e rende più facile identificare, archiviare e riprodurre eventi e allarmi. Eventi di accesso o intrusione possono fornire una notifica all'operatore che avverte gli utenti di vedere i filmati in diretta o di riprodurre con facilità i filmati di eventi di accesso o intrusione direttamente con WIN-PAK SE/PE.



### Nessuna necessità di nuova formazione

WIN-PAK SE/PE è integrato con prodotti Honeywell che da anni godono della fiducia dei clienti. WIN-PAK, Galaxy e Fusion si adattano perfettamente alle installazioni esistenti e richiedono al massimo poco tempo in più per l'installazione e la programmazione.



### Impostazione semplice e veloce

L'impostazione è facile e veloce grazie alle procedure guidate di WIN-PAK SE/PE. Queste procedure semplificano la programmazione guidando gli utenti passo dopo passo durante l'installazione e la programmazione.



### Funzione antintrusione avanzata

È possibile aggiungere WIN-PAK SE/PE all'installazione della centrale antintrusione Galaxy Dimension, G3 o Classic esistente e sfruttare al massimo le ampie funzioni del software. Tra le funzioni avanzate ci sono mappe grafiche dinamiche dei piani, creazione di report personalizzati per eventi di intrusione e per le azioni degli utenti, tastiera virtuale su schermo, creazione di report in tempo reale di eventi e allarmi e altre funzioni ancora.



### Riduzione di falsi allarmi, accesso non autorizzato

WIN-PAK SE/PE con l'integrazione di Galaxy riduce gli allarmi indesiderati causati da operazioni improprie sulla tastiera, da codici errati o da accessi non autorizzati ad aree sensibili. La funzione di gestione dei report può essere utilizzata per aiutare l'azienda a migliorare l'efficienza operativa.

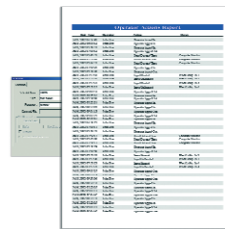

## CONFIGURAZIONE

### Struttura modulare facile da aggiornare e scalare

Grazie alla struttura modulare e scalabile, la soluzione è sempre in linea con le esigenze dell'utente finale. Independentemente dal sistema di partenza dell'utente, è possibile aggiungere successivamente senza difficoltà sistemi video, rilevamento antintrusione e di controllo accessi.

### Report pianificati

La funzione di reporting consente, dopo la configurazione, di richiamare e pianificare i modelli di report in modo che siano inviati automaticamente nello stesso momento con cadenza oraria, giornaliera, settimanale o mensile. I report pianificati possono essere lanciati direttamente su una stampante o inviati tramite e-mail direttamente alla vostra postazione di lavoro.

### Gestione avanzata dei badge

WIN-PAK SE/PE offre una gestione avanzata delle tessere rispetto ai sistemi convenzionali di controllo degli accessi. Opzioni quali Tessere Multiple per ciascun Possessore di Badge, Aggiunta/Eliminazione Batch, Attivazione/Disattivazione Pianificata di Tessere, Localizzazione dei Possessori di Tessera ed Eliminazione di Tessere forniscono ai clienti maggior controllo e sicurezza. Con l'integrazione di Galaxy è possibile gestire anche i Codici Utente Galaxy.

### Monitoraggio in tempo reale di eventi e allarmi

WIN-PAK SE/PE dispone di un sofisticato sistema di monitoraggio in tempo reale di eventi e allarmi. Il software dispone di 99 livelli di priorità e consente il controllo e la risposta degli allarmi includendo mappe grafiche dei piani, riconoscimento e cancellazione. Inoltre gli utenti possono fornire note sui singoli allarmi specificandone la causa e la risposta. Gli utenti hanno la possibilità di riprodurre i filmati di eventi generati da un allarme attraverso l'integrazione con sistemi video digitali.

## FUNZIONI DI INTEGRAZIONE

L'innovativo WIN-PAK SE/PE di Honeywell assieme a Galaxy e i DVR Fusion/ HRDP della Performance Series unisce tre prodotti leader del mercato in una soluzione in grado di far fronte a qualsiasi esigenza di sicurezza integrata. Questa combinazione unica di sistemi di controllo degli accessi, video e antintrusione consente di risparmiare tempo e denaro riducendo la formazione e la manodopera.

### Caratteristiche principali dell'integrazione

- Garantire l'accesso e il disinserimento del sistema tramite tessera valida
- Inserimento del sistema tramite triplice lettura di tessera valida
- Visione di filmati in diretta fino a un massimo di 16 telecamere
- Verifica di possessori di badge validi/non validi
- Verifica video dell'inserimento/disinserimento
- Funzione di video pop-up per accesso o intrusione
- Tastiera Allarme Virtuale
  - Visualizzazione dello stato del pannello di controllo antintrusione
  - Controllo della tastiera di Galaxy attraverso il software WIN-PAK
- Sistema di controllo in diretta
  - Inserimento/disinserimento del sistema antintrusione
  - Più gruppi di controllo
  - Esclusione/non esclusione delle porte
  - Visualizzazione in diretta delle telecamere, incluso PTZ

### Vantaggi principali dell'integrazione

- È possibile risparmiare tempo e denaro gestendo tre sistemi distinti con un'interfaccia software di facile utilizzo.
- Alzare il livello di sicurezza eliminando i codici utente condivisi, Incrementare la sicurezza con l'utilizzo di un'unica tessera per disinserire un sistema e consentire l'accesso alle porte.
- L'interfaccia software di WIN-PAK SE/PE consente agli utenti di recuperare e riprodurre gli allarmi associati al controllo antintrusione e al controllo degli accessi.

- Con i report automatizzati gli utenti hanno la possibilità di inviare report aggiornati su eventi di intrusioni o accessi con cadenza oraria, giornaliera, settimanale o mensile.
- La formazione su un solo sistema richiede meno tempo per i corsi.
- L'allineamento di WIN-PAK SE/PE con l'integrazione di Galaxy con i sistemi esistenti è necessario per un maggiore il livello di sicurezza.
- Espansione per incontrare sia le esigenze attuali che quelle future. Iniziare con i sistemi per gli accessi e aggiungere i sistemi video e antintrusione successivamente quando sarà necessario.

### Applicazioni tipiche

- Edifici per uffici
- Asili
- Farmacie
- Piccole industrie
- Magazzini
- Scuole/università
- Ospedali/studi medici
- Ristoranti
- Grandi magazzini
- Negozi
- Centri elaborazione dati
- Multinazionali

## CONFIGURAZIONE



# WIN-PAK® SE/PE con l'integrazione di Galaxy

Soluzione software di sicurezza integrata

## ORDINAZIONE

### Software per WIN-PAK STANDARD EDITION & PROFESSIONAL EDITION (EMEA Edition)

<b>WPSEE</b>	Software di controllo accessi WIN-PAK SE, 1 utente
<b>WPSEU5E</b>	Software di controllo accessi WIN-PAK SE, 5 utenti
<b>WPPEE</b>	Software di controllo accessi WIN-PAK PE, numero illimitato di utenti

### Aggiornamenti da WIN-PAK 2005

<b>UWPPESEE</b>	Aggiornamento di WIN-PAK (PRO) 2005 a WIN-PAK SE o PE (stesso numero di utenti)
-----------------	---

### Software per EDIZIONI GALAXY PER WIN-PAK SE/PE (Edizione EMEA)

<b>WPSEGE</b>	Software di controllo accessi WIN-PAK SE con l'integrazione di Galaxy, 1 utente
<b>WPSEU5GE</b>	Software di controllo accessi WIN-PAK SE con l'integrazione di Galaxy, 5 utenti
<b>WPPEGE</b>	Software di controllo accessi WIN-PAK PE con l'integrazione di Galaxy

### Galaxy Upgrades from WIN-PAK 2005

<b>UKWPSEGE</b>	Aggiornamento di WIN-PAK 2005 1 utente a WIN-PAK SE Galaxy aggiuntivo, 1 utente
<b>U5WPSEU5GE</b>	Aggiornamento di WIN-PAK 2005 5 utenti a WIN-PAK SE Galaxy aggiuntivo, 5 utenti
<b>UPWPPEGE</b>	Aggiornamento di WIN-PAK PRO 2005 a WIN-PAK PE Galaxy aggiuntivo

Sono disponibili anche altri aggiornamenti.

WIN-PAK® è marchio registrato di Honeywell International Inc.  
Microsoft®, Windows® Server 2003®, Windows® XP e Windows® 2000  
sono marchi registrati di Microsoft Corporation.

### Per ulteriori informazioni,

visitare il sito [www.honeywell.com/security/it](http://www.honeywell.com/security/it)

### Honeywell Security & Data Collection

Honeywell Systems Group  
Via della Resistenza, 53/59  
20090 Buccinasco  
Milano  
Italia  
Tel: +39 02 4888051  
Fax: +39 02 488805533  
[www.honeywell.com](http://www.honeywell.com)



HAS-WPSE-02-IT(0409)DS-GCSC  
April 2009  
© 2009 Honeywell International Inc.