

# WIN-PAK® SE/PE avec Intégration de la Galaxy

## Solution logicielle de sécurité intégrée

WIN-PAK®SE/PE avec intégration de la Galaxy de la gamme Intrusion est la dernière version la plus complète du logiciel de contrôle d'accès proposé par Honeywell. En combinant la puissance du contrôle d'accès, la vidéo numérique et l'intrusion dans un système puissant, WIN-PAK SE ou WIN-PAK PE avec intégration de la Galaxy accroît l'évolutivité, les fonctionnalités et le contrôle.

WIN-PAK SE/PE avec intégration de la Galaxy propose une seule interface utilisateur qui intègre le contrôle d'accès aux systèmes vidéo et de détection des intrusions pour créer une plateforme plus robuste avec des fonctionnalités avancées. Les fonctions qui sont généralement associées via des relais physiques et des dispositifs d'entrée sont désormais contrôlées de manière logique. La gestion des systèmes à grande échelle sur un ou plusieurs sites est possible. Il vous suffit de vous connecter à un seul système pour déplacer, contrôler ou partager des ressources parmi plusieurs sites.

WIN-PAK est facile à installer et à programmer avec les assistants de démarrage rapide qui proposent également des rapports à la demande des clients. Les utilisateurs peuvent créer des rapports personnalisés ou en sélectionner un dans une liste prédéfinie. Une fonction de messagerie a été ajoutée pour permettre l'envoi des rapports et des événements par e-mail. Les rapports et les



événements peuvent être affichés à la demande des utilisateurs sous forme de texte concis qui reprend tout le contenu et les détails pertinents.

WIN-PAK SE/PE offre une intégration vidéo numérique améliorée sur les enregistreurs vidéo numériques Honeywell Rapid Eye et Fusion et les DVR de la gamme Performance. L'intégration permet d'associer la vidéo au contrôle d'accès et aux événements et alarmes d'intrusion Galaxy. Le rappel des clips vidéo s'effectue aisément via le logiciel, selon des critères de plages temporelles ou d'événements. Grâce à l'intégration de la vidéo numérique, les utilisateurs disposent de fonctions de contrôle intégral des caméras (panoramiques, inclinaisons et zooms) et peuvent exploiter l'option de vérification vidéo, qui permet de rappeler l'image préenregistrée d'une personne pour la comparer au visiteur présent devant eux.

L'intégration avec la centrale de contrôle des intrusions Honeywell Galaxy permet à WIN-PAK SE/PE de gérer plusieurs centrales Galaxy, à l'aide des plans et des listes de contrôle pour faciliter le suivi et le contrôle de la plupart des fonctionnalités Galaxy. Si vous utilisez WIN-PAK SE/PE en tant que plateforme d'interface, vous pouvez intégrer Galaxy aux enregistreurs vidéos numériques Honeywell Fusion, Rapid Eye, HRDP de la gamme Performance au niveau TCP/IP.

## CARACTÉRISTIQUES

- Intégration des solutions de contrôle d'accès, de vidéo numérique et de détection des intrusions grâce aux enregistreurs vidéo numériques de la série Fusion et de la série Performance et aux centrales d'alarme Galaxy Dimension, G3 et Classic\*\*
  - Mise en service/hors service du système par lecture de badge
  - Enregistrement et lecture des événements et alarmes d'intrusion
  - Contrôle via plusieurs caméras, y compris les modèles PTZ
  - Préréglages de caméras programmables
  - Lecture vidéo synchronisée
  - Incrustation vidéo des alarmes et vérification par l'utilisateur
  - Vidéo synchronisée
- Intégration de systèmes de contrôle d'accès pour professionnels à l'aide des contrôleurs NS2+, N 1000, PRO2200 et NetAxs.
- Gestion des détenteurs de badge répartis sur plusieurs sites
- Logiciel multilingue : anglais, espagnol, français, néerlandais, italien, tchèque et russe.
- Disponible en licence monostation ou 5 stations de travail opérateur, ou en Edition professionnelle (PE) pour un nombre illimité de stations de travail
- Prise en main rapide et Assistants de configuration
- Gestion en temps réel des alarmes/événements
  - 99 niveaux de priorité
  - Gestion et réponse (validation, effacement, annotation, vidéo en direct, vidéo enregistrée)
  - Mode manuel prioritaire, verrouillage et déverrouillage des portes, désactivation/contournement de zones et points d'entrée
- Mode manuel prioritaire des fonctions système
  - Verrouillage/déverrouillage des portes
  - Mise en service/hors service des partitions et zones
  - Contournement/non-contournement de zones
- Génération de rapports prédéfinis et personnalisés à l'aide de modèles simples
- Génération de rapports prédéfinis et personnalisés à l'aide de modèles simples
- Interfaçage du contrôle de vidéosurveillance avec les grilles de commutation les plus courantes
- Programmation de tours de garde
- Contrôle avancé des ascenseurs
- Traitement global anti-passage arrière
- Écran d'aide contextuelle
- Plans dynamiques
  - Dispositifs de commande
  - Liens vers les plans
  - Validation/effacement des alarmes
  - Retour visuel d'information
- Systèmes d'exploitation pris en charge : Windows® Vista Enterprise, Windows® Vista Business, Windows® XP Professional SP2 et Windows® 2003 Server\*

\*SQL Server™ 2005 ou SQL Server™ 2005 Express Edition doit être chargé sur l'ordinateur avant d'installer WIN-PAK SE.

\*\* Configuration micrologicielle requise :

- Galaxy Dimension: 6.02
- Module Ethernet: 2.08
- Galaxy G3: 5.04/5.50
- Galaxy XL: 4.50
- Module Ethernet: 2.01

# WIN-PAK® SE/PE avec intégration de la Galaxy

Solution logicielle de sécurité intégrée

## AVANTAGES

### Intégration transparente

WIN-PAK SE/PE avec intégration de la Galaxy combine le système de contrôle d'accès WIN-PAK de Honeywell, la centrale anti-intrusion Galaxy, les enregistreurs vidéo numériques Fusion et de la gamme Performance™. La possibilité d'intégrer ces technologies chez un seul fabricant permet désormais de réaliser des avancées majeures sur les systèmes existants ou d'améliorer considérablement le fonctionnement des nouveaux systèmes de sécurité. Aucune confusion n'est possible et les problèmes de compatibilité liés à la diversité des systèmes proposés par les nombreux fabricants ont disparu.



### Sécurité améliorée

L'intégration aux enregistreurs vidéo numériques Fusion, Rapid Eye, et HRDP de la Gamme Performance Honeywell permet d'augmenter l'espace de stockage et simplifie l'identification, l'extraction et la lecture des événements et des alarmes. Les événements de contrôle d'accès ou d'intrusion peuvent générer une notification à l'opérateur et permettre aux utilisateurs de visionner une vidéo en direct ou de récupérer les vidéos des événements d'accès ou d'intrusion directement dans le système WIN-PAK SE/PE.



### Aucun recyclage nécessaire

WIN-PAK SE/PE s'intègre parfaitement aux produits Honeywell qui ont su gagner la confiance des utilisateurs depuis des années. WIN-PAK, Galaxy et Fusion affichent un look familier dans les installations existantes et requièrent un délai d'installation et de programmation réduit, voire inexistant.



### Installation simple et rapide

L'installation est simple et rapide avec les assistants de démarrage rapide WIN-PAK SE/PE. Les assistants simplifient la programmation en guidant les utilisateurs pas à pas via l'installation et la programmation.



### Fonction d'intrusion avancée

Ajoutez WIN-PAK SE/PE à une installation Galaxy G3 ou Galaxy Dimension ou système d'intrusion classique existant et bénéficiez de la puissance du logiciel. Les fonctions avancées incluent des plans graphiques dynamiques, des rapports personnalisés relatifs aux événements d'intrusion et aux actions de l'utilisateur, un clavier virtuel à l'écran, un rapport des événements et des alertes en temps réel, etc.



### Réduction du nombre de fausses alarmes/d'accès non autorisés

WIN-PAK SE/PE avec intégration à Galaxy permet de réduire les alarmes indésirables causées par une erreur de saisie au clavier, des codes erronés ou un accès non autorisé dans des zones sensibles. La fonction de rapport peut être utilisée pour aider les entreprises à améliorer leurs performances de fonctionnement.

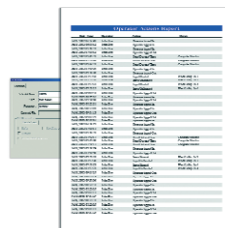

## CONFIGURATION

### Structure modulaire et évolutive

Hautement évolutive et modulaire, cette solution pourra s'adapter et répondre pleinement aux besoins de l'utilisateur final. Quel que soit le système initial de l'utilisateur, celui-ci pourra facilement y ajouter un système de contrôle vidéo, d'accès ou de détection des intrusions ultérieurement.

### Programmation des rapports

La fonction de rapport permet de rappeler et de programmer des modèles de rapport prédéfinis pour qu'ils s'exécutent automatiquement à une heure donnée sur une base horaire, journalière, hebdomadaire ou mensuelle. Les rapports programmés peuvent être envoyés directement vers une imprimante ou par e-mail directement sur votre bureau.

### Gestion avancée des badges

À la différence des systèmes de contrôle d'accès classiques, WIN-PAK 2005 propose des fonctions avancées de gestion des badges,

qui renforcent l'étendue des contrôles et la sécurité du client : plusieurs badges pour une même personne, ajout/suppression de badges par lots, activation/désactivation programmée de badges, localisation des porteurs de badge et désactivation/dissociation des badges. L'intégration de la Galaxy signifie que vous pouvez gérer les codes utilisateur Galaxy.

### Gestion en temps réel des alarmes et événements

WIN-PAK SE/PE dispose de fonctions évoluées de gestion en temps réel des événements et alarmes. Le logiciel comporte 99 niveaux de hiérarchisation permettant de gérer et de répondre aux alarmes (visualisation du plan des locaux, validation et annulation des alarmes). Les utilisateurs peuvent enregistrer des notes sur l'origine de l'alarme et les actions qu'elle a engendrées. Les utilisateurs ont la possibilité de relire les images qui font suite au déclenchement d'une alarme via l'intégration vidéo numérique.

## FONCTION D'INTÉGRATION

Le tout nouveau système WIN-PAK SE/PE avec intégration de la Galaxy, du Fusion et du HRDP de la Gamme Performance proposé par Honeywell combine trois produits phares dans une solution suffisamment puissante pour gérer virtuellement tous les besoins en matière de sécurité. Cette combinaison unique (contrôle d'accès, vidéo et d'intrusion) permet également d'économiser du temps et de l'argent en réduisant la nécessité de formation et le nombre de tâches.

### Principales fonctions d'intégration

- Système de contrôle d'accès et de mise hors service par lecture de badge validée
- Système de mise en service par lecture de badge (trois validations requises)
- Visionnage vidéo en direct sur 16 caméras en simultanée
- Vérification des détenteurs de carte autorisés/non autorisés
- Contrôle vidéo de mise en service/hors service
- Fonction d'incrustation vidéo en cas d'accès ou d'intrusion
- Alarme du clavier virtuel
  - Visionnage des états d'intrusion de la centrale d'alarme
  - Contrôle clavier Galaxy via le logiciel WIN-PAK
- Contrôle du système en direct
  - Mise en service/hors service du système anti-intrusion
  - Contrôle de plusieurs groupes
  - Contournement/non-contournement des portes
  - Vue de la caméra en direct, y compris les modèles PTZ

### Principaux avantages de l'intégration

- Économisez du temps et de l'argent en gérant trois systèmes distincts via une interface logicielle unique et conviviale.
- Optimisez le niveau de sécurité en éliminant le partage de codes utilisateur. Utilisez une carte unique pour mettre hors service un système et autoriser l'accès au niveau de la porte.
- L'interface du logiciel WIN-PAK SE/PE permet aux utilisateurs de récupérer et de consulter les alarmes associées au contrôle d'accès et d'intrusion.
- La génération de rapports automatisée permet aux utilisateurs

d'envoyer des rapports mis à jour sur les événements d'accès et d'intrusion sur une base horaire, journalière, hebdomadaire ou mensuelle.

- Réduisez les temps d'arrêt des employés en organisant une formation sur un seul système.
- Adaptez WIN-PAK SE/PE avec intégration de la Galaxy en fonction des besoins des systèmes existants pour obtenir un niveau de sécurité accru.
- Développez votre système pour répondre à vos besoins actuels et futurs. Commencez par le contrôle d'accès, puis ajoutez le contrôle vidéo ou le système anti-intrusion plus tard selon l'évolution de vos besoins.

### Applications standard

- Bureaux
- Garderies
- Pharmacies
- Industrie légère
- Entrepôts
- Écoles/universités
- Centres médicaux/hospitaliers
- Restaurants
- Magasins de proximité
- Magasins de vente au détail
- Centres de données
- Entreprises multinationales

## CONFIGURATION



# WIN-PAK<sup>®</sup> SE/PE avec intégration de la Galaxy

Solution logicielle de sécurité intégrée

## COMMANDE

### Logiciel pour WIN-PAK STANDARD EDITION & PROFESSIONAL EDITION (EMEA Edition)

<b>WPSEE</b>	Logiciel de contrôle d'accès WIN-PAK SE, 1 utilisateur
<b>WPSEU5E</b>	Logiciel de contrôle d'accès WIN-PAK SE, 5 utilisateurs
<b>WPPEE</b>	Logiciel de contrôle d'accès WIN-PAK PE, Nombre illimité d'utilisateurs

### Mises à niveau depuis WIN-PAK 2005

<b>UWPPESEE</b>	Mise à niveau depuis WIN-PAK (PRO) 2005 vers WIN-PAK SE ou PE (même nombre d'utilisateurs)
-----------------	--

### Logiciel pour intégration de la GALAXY à WIN-PAK SE/PE (EMEA Edition)

<b>WPSEGE</b>	Logiciel de contrôle d'accès WIN-PAK SE avec intégration de la Galaxy, 1 utilisateur
<b>WPSEU5GE</b>	Logiciel de contrôle d'accès WIN-PAK SE avec intégration de la Galaxy, 5 utilisateurs
<b>WPPEGE</b>	Logiciel de contrôle d'accès WIN-PAK PE avec intégration de la Galaxy, nombre illimité d'utilisateurs

### Mises à niveau de l'intégration de la Galaxy depuis WIN-PAK 2005

<b>UKWPSEGE</b>	Mise à niveau de WIN-PAK 2005 1 utilisateur vers le module complémentaire WIN-PAK SE Galaxy, 1 utilisateur
<b>U5WPSEU5GE</b>	Mise à niveau de WIN-PAK 2005 5 utilisateurs vers le module complémentaire WIN-PAK SE Galaxy, 5 utilisateurs
<b>UPWPPEGE</b>	Mise à niveau de WIN-PAK PRO 2005 vers le module complémentaire WIN-PAK PE Galaxy

### Autres mises à niveau disponibles.

WIN-PAK<sup>®</sup> est une marque déposée de Honeywell International Inc.

Microsoft<sup>®</sup>, Windows<sup>®</sup> Server 2003<sup>®</sup>, Windows<sup>®</sup> XP et Windows<sup>®</sup> 2000 sont des marques déposées de Microsoft Corporation.

**REMARQUE:** Honeywell se réserve le droit d'apporter des modifications sans préavis à la conception ou aux caractéristiques du produit.

### Pour plus d'informations sur Honeywell,

visitez le site internet à l'adresse suivante :

[www.honeywell.com/security/fr](http://www.honeywell.com/security/fr)

### Honeywell Security & Data Collection

Honeywell Systems Group

Immeuble Lavoisier

Parc de Haute Technologie

3-7, rue George Besse

92160 ANTONY

France

Tel: +33 (0)1 40 96 20 50

Fax: +33 (0)1 40 96 20 60

[www.honeywell.com](http://www.honeywell.com)



HAS-WPSE-02-FR(0409)DS-GCSC  
Avril 2009  
© 2009 Honeywell International Inc.