

## WIN-PAK® SE/PE integrado con Galaxy

### Solución de software de seguridad integrada

WIN-PAK®SE/PE integrado con el sistema de intrusión Galaxy es la última versión del software de control de accesos más completo de Honeywell. Al combinar las funciones de control de accesos, vídeo digital e intrusión en un sistema de gran potencia, WIN-PAK SE o WIN-PAK PE integrado con Galaxy mejora la escalabilidad, la capacidad y el control.

WIN-PAK SE/PE integrado con el sistema Galaxy aporta un único interfaz de usuario que aúna el control de accesos y las funciones de vídeo e intrusión para crear una plataforma más sólida con una mayor funcionalidad. Las funciones que tradicionalmente se han enlazado mediante relés físicos y dispositivos de entrada, ahora se controlan de forma lógica. Se puede realizar la gestión a escala completa del sistema en una sola ubicación o en varias: podrá mover, controlar o compartir recursos en varias ubicaciones simplemente conectándose a un sistema.

WIN-PAK es sencillo de instalar y de programar mediante los asistentes de inicio rápido, que además ofrecen las funciones avanzadas de generación de informes que demandan los clientes. Los usuarios pueden crear informes personalizados o elegir entre una serie de informes predefinidos. Se ha añadido la funcionalidad de correo electrónico para poder enviar informes y eventos a través del correo. Los informes y los eventos se pueden mostrar como un texto de fácil lectura que incluye todo el contenido y los detalles que necesiten los clientes.



WIN-PAK SE/PE ofrece una integración completa y mejorada de vídeo digital con los videograbadores digitales Honeywell Rapid Eye, Fusion y HRDP de la serie Performance de Honeywell. Gracias a la integración, los vídeos se pueden vincular al control de accesos y a las alarmas y eventos de intrusión de Galaxy. Se puede acceder fácilmente a los vídeo clips almacenados a través del software, en función de la hora o el evento. Con la integración, los usuarios pueden controlar completamente las cámaras, incluido el ajuste panorámico, la inclinación y el zoom, y pueden verificar a los usuarios en directo con las imágenes almacenadas mediante la opción de verificación de vídeo.

Gracias a la integración con los paneles de intrusión de Honeywell Galaxy, se pueden gestionar varios paneles de Galaxy mediante WIN-PAK SE/PE, utilizando planos de instalaciones y mapas de control para facilitar la supervisión y el control de la mayoría de las funciones de Galaxy. Utilizando WIN-PAK SE/PE como plataforma de interfaz, es posible integrar el sistema Galaxy con los videograbadores digitales Fusion, HRDP de la serie Performance y Rapid Eye de Honeywell en un nivel TCP/IP.

## CARACTERÍSTICAS

- Integración con control de accesos, vídeo digital y sistemas de intrusión mediante los grabadores digitales de vídeo Fusion y HRDP de la serie Performance de Honeywell y los sistemas de intrusión Galaxy Dimension, G3 y Classic\*\*
  - Activación o desactivación mediante lectura de tarjeta
  - Grabación o reproducción de eventos y alarmas de acceso o intrusión
  - Control de varias cámaras, incluidas las cámaras PTZ
  - Posiciones predefinidas y programables de las cámaras
  - Reproducción de vídeo sincronizada
  - Mensajes emergentes de vídeos de alarmas y verificación de usuarios
  - Vídeo sincronizado
- Integración con el control de accesos profesional mediante paneles de control de accesos PRO2200, NetAXS, N-1000 y NS2+
- Gestión de titulares de tarjetas en varias ubicaciones
- Software multilingüe disponible en: español, inglés, francés, holandés, italiano, checo y ruso
- Disponible como una estación de trabajo única o cinco estaciones simultáneas, o bien como Professional Edition (PE) para un número ilimitado de estaciones de trabajo
- Asistentes de configuración e instalación de inicio rápido
- Supervisión en tiempo real de alarmas y eventos
  - 99 niveles de prioridad
  - Control y respuesta, incluido reconocimiento, borrado, anotación, vídeo en directo, vídeo grabado
  - Anulación manual, bloqueo y desbloqueo de puertas, zonas desviadas/no desviadas y puntos de entrada
  - Anulación manual de funciones del sistema
- Bloqueo y desbloqueo de puertas
- Activación/desactivación de particiones y zonas
- Desviación/cancelación de desviaciones de zonas
- Generación de informes predefinidos o personalizados con plantillas sencillas
- Programación de informes impresos o enviados por correo electrónico
- Interfaz de control de circuito cerrado de televisión con los conmutadores de matriz más conocidos
- Programación de rondas de vigilancia
- Mejora del control de ascensores
- Procesamiento de entradas y salidas alternadas o "anti-passback" global
- Pantallas de ayuda en función del contenido
- Planos dinámicos de las instalaciones
  - Dispositivos de control
  - Enlace con los planos de las instalaciones
  - Reconocimiento/borrado de alarmas
  - Respuesta visual
- Sistemas operativos admitidos: Windows® Vista Enterprise, Windows® Vista Business, Windows® XP Professional SP2 y Windows® 2003 Server\*

\*Debe instalarse en el equipo SQL Server™ 2005 o SQL Server™ 2005 Express Edition antes de instalar WIN-PAK SE.

\*\* Requisitos mínimos de firmware:

- Galaxy Dimension: 6.02
- Modulo Ethernet: 2.08
- Galaxy G3: 5.04/ 5.50
- Galaxy XL: 4.50
- Modulo Ethernet: 2.01

# WIN-PAK® SE/PE integrado con Galaxy

Solución de software de seguridad integrada

## VENTAJAS

### Integración perfecta

WIN-PAK SE/PE integrado con Galaxy combina el sistema de control de accesos WIN-PAK, los paneles de control de intrusión Galaxy los grabadores digitales de video Fusion y HRDP de la serie Performance de Honeywell. Gracias a la posibilidad de integrar estas tecnologías de un solo fabricante, ahora es más sencillo realizar importantes mejoras en los sistemas de seguridad existentes o en el funcionamiento de los nuevos. De este modo, prácticamente desaparece la confusión y los problemas de compatibilidad generados por sistemas de fabricantes distintos.



### Seguridad mejorada

La integración con los videograbadores Fusion, HRDP de la serie Performance o Rapid Eye de Honeywell aumenta el espacio de almacenamiento y facilita la identificación, recuperación y reproducción de los eventos y las alarmas. Los eventos de acceso o de intrusión pueden generar una notificación para que el usuario examine las imágenes de vídeo en directo. También es posible reproducir fácilmente el vídeo de eventos de acceso o de intrusión directamente desde WIN-PAK SE/PE.



### No precisa mayor formación

WIN-PAK SE/PE se integra con productos Honeywell que han disfrutado durante años de la confianza de los clientes. WIN-PAK, Galaxy y Fusion ofrecen un entorno familiar para las instalaciones existentes y requieren poco tiempo adicional para su instalación y programación.



### Configuración rápida y sencilla

La configuración es rápida y sencilla con los asistentes de inicio rápido de WIN-PAK SE/PE. Con estos asistentes, la programación es sencilla, ya que los usuarios solo tienen que seguir paso a paso las instrucciones sobre instalación y programación.



### Función de intrusión mejorada

Añada WIN-PAK SE/PE a una instalación Galaxy Dimension, G3 o Classic existente y aproveche las ventajas de la funcionalidad del software. Entre las funciones mejoradas se incluyen planos gráficos y dinámicos de las instalaciones, la generación de informes personalizados de eventos de intrusión y acciones de usuarios, un teclado virtual en pantalla, informes de alarmas y eventos en tiempo real, etc.



### Reducción de falsas alarmas y de accesos no autorizados

WIN-PAK SE/PE integrado con Galaxy reduce el número de falsas alarmas producidas por un uso incorrecto del teclado, códigos erróneos o accesos no autorizados a áreas restringidas. La función de generación de informes se puede utilizar para ayudar a las empresas a mejorar su rendimiento operativo.

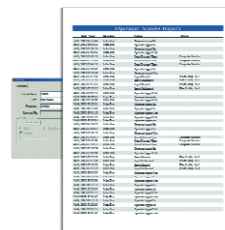

## CONFIGURACIÓN

### Estructura ampliable, escalable y modular

Gracias a una escalabilidad completa y a la estructura modular, la solución se ampliará según las necesidades del usuario final. Independientemente del sistema que posea inicialmente el usuario, es muy sencillo agregar posteriormente funciones de vídeo, control de accesos o detección de intrusión.

### Generación programada de informes

Con la función de generación de informes, una vez configuradas las plantillas de informes, éstas se pueden recuperar y programar para que se ejecuten automáticamente a la misma hora, ya sea cada hora, a diario, semanalmente o mensualmente. Los informes programados se pueden enviar directamente a una impresora o a su equipo en forma de mensaje de correo electrónico.

### Gestión avanzada de tarjetas

WIN-PAK SE/PE ofrece una gestión avanzada de tarjetas en comparación con los sistemas de control de accesos convencionales. Las funciones como Multiple Cards per Badge Holder (varias tarjetas por titular de identificación), Batch

Add/Delete (incorporación/eliminación por lotes), Card Activation/Deactivate by Schedule (activación/desactivación de tarjetas por programación), Card Holder Locate (ubicación de titular de tarjeta) y Card Disposition (desactivación de tarjeta) ofrecen un mayor control y seguridad para los clientes. Mediante la integración con Galaxy también se pueden gestionar los códigos de usuario de Galaxy.

### Supervisión en tiempo real de alarmas y eventos

WIN-PAK SE/PE ofrece una supervisión en tiempo real de eventos y alarmas en el momento en el que ocurren. El software dispone de 99 niveles de prioridad para poder controlar y responder a las alarmas, incluido el acceso a los planos de las instalaciones, así el reconocimiento y su borrado. Los usuarios pueden agregar notas a cada alarma sobre la causa y la respuesta. Además pueden reproducir los vídeos de eventos generados a partir de una alarma gracias a la integración con el vídeo digital.

## POSIBILIDADES DE INTEGRACIÓN

El innovador software WIN-PAK SE/PE de Honeywell con Galaxy y los grabadores digitales de vídeo Fusion / HRDP de la serie Performance combina tres productos líderes en una solución que responde prácticamente a cualquier requisito de seguridad integrada. La exclusiva combinación de control de accesos, vídeo e intrusión además ahorra tiempo y dinero, al reducir el tiempo de formación y la mano de obra.

### Funciones clave de integración

- Concesión de acceso y desactivación del sistema con la lectura válida de tarjeta
- Activación del sistema con la lectura triple válida de tarjeta
- Visualización de vídeo en directo de un máximo de 16 cámaras simultáneamente
- Comprobación de usuario de tarjeta válido/ no válido
- Activación / desactivación sw la verificación de video
- Vídeo emergente de función de intrusión o acceso
- Teclado de alarma virtual
  - Visualización del estado de panel de control de intrusión
  - Control de teclado Galaxy a través del software WIN-PAK
- Control de sistema en directo
  - Activación/desactivación del sistema de intrusión
  - Control de varios grupos
  - Desvío/desactivación del desvío de puertas
  - Visualización de cámaras en directo, incluidas PTZ

### Principales ventajas de la integración

- Ahorro de tiempo y dinero al gestionar tres sistemas diferentes con un interfaz de software de fácil utilización.
- Mejora del nivel de seguridad al eliminar el uso compartido de los códigos de usuario. Aumento de la seguridad al utilizar una única tarjeta para desactivar un sistema y conceder el acceso en la puerta.
- Con el interfaz del software WIN-PAK SE/PE, los usuarios pueden recuperar y reproducir las alarmas asociadas al control de accesos y de intrusiones.

- Con la generación automática de informes, los usuarios pueden enviar informes actualizados sobre los eventos de acceso e intrusión cada hora, a diario, semanalmente o mensualmente.
- Se reduce el tiempo de inactividad de los empleados ya que sólo se necesita formación sobre un sistema.
- Adaptación de WIN-PAK SE/PE integrado con Galaxy a las necesidades de los sistemas existentes para obtener un mayor nivel de seguridad.
- Se puede ampliar para responder a las necesidades actuales y futuras. Puede comenzar con el control de accesos y añadir posteriormente funciones de vídeo e intrusión, a medida que cambien los requisitos de la empresa.

### Instalaciones típicas

- Edificios de oficinas
- Centros de asistencia sanitaria
- Farmacias
- Industria ligera
- Almacenes
- Escuelas/universidades
- Hospitales/centros médicos
- Restaurantes
- Tiendas 24 horas
- Establecimientos minoristas
- Centros de datos
- Empresas multinacionales

## CONFIGURACIÓN



# WIN-PAK® SE/PE integrado con Galaxy

## Solución de software de seguridad integrada

### INFORMACIÓN DE PEDIDOS

#### Software para WIN-PAK STANDARD EDITION Y PROFESSIONAL EDITION (Edición EMEA)

<b>WPSEE</b>	Software de control de accesos WIN-PAK SE, 1 usuario
<b>WPSEU5E</b>	Software de control de accesos WIN-PAK SE, 5 usuarios
<b>WPPEE</b>	Software de control de accesos WIN-PAK PE, número ilimitado de usuarios

#### Actualizaciones desde WIN-PAK 2005

<b>UWPPESEE</b>	Actualización de WIN-PAK (PRO) 2005 a WIN-PAK SE o PE (el mismo número de usuarios)
-----------------	---

#### Software de GALAXY EDITIONS PARA WIN-PAK SE/PE (Edición EMEA)

<b>WPSEGE</b>	Software de control de accesos WIN-PAK SE integrado con Galaxy, 1 usuario
<b>WPSEU5GE</b>	Software de control de accesos WIN-PAK SE integrado con Galaxy, 5 usuarios
<b>WPPEGE</b>	Software de control de accesos WIN-PAK PE integrado con Galaxy

#### Actualizaciones de Galaxy desde WIN-PAK 2005

<b>UKWPSEGE</b>	Actualización de WIN-PAK 2005, 1 usuario, a complemento de WIN-PAK SE Galaxy, 1 usuario
<b>U5WPSEU5GE</b>	Actualización de WIN-PAK 2005, 5 usuarios, a complemento de WIN-PAK SE Galaxy, 5 usuarios
<b>UPWPPEGE</b>	Actualización de WIN-PAK PRO 2005 a complemento de WIN-PAK PE Galaxy

Se encuentran disponibles otras actualizaciones.

WIN-PAK® es una marca registrada de Honeywell International Inc.  
Microsoft®, Windows® Server 2003®, Windows® XP y  
Windows® 2000 son marcas registradas de Microsoft Corporation.

**Si desea obtener información adicional  
acerca de Honeywell,**

visite [www.honeywell.com/security/es](http://www.honeywell.com/security/es)

#### Honeywell Security & Data Collection

Honeywell Systems Group  
P. I. Las Mercedes  
Calle Mijancas, 1 - 3ª planta  
28022 Madrid  
España  
Tel: +34 902 667 800  
Fax: +34 902 932 503  
[www.honeywell.com](http://www.honeywell.com)



HAS-WPSE-02-ES(0409)DS-GCSC  
Abril 2009  
© 2009 Honeywell International Inc.